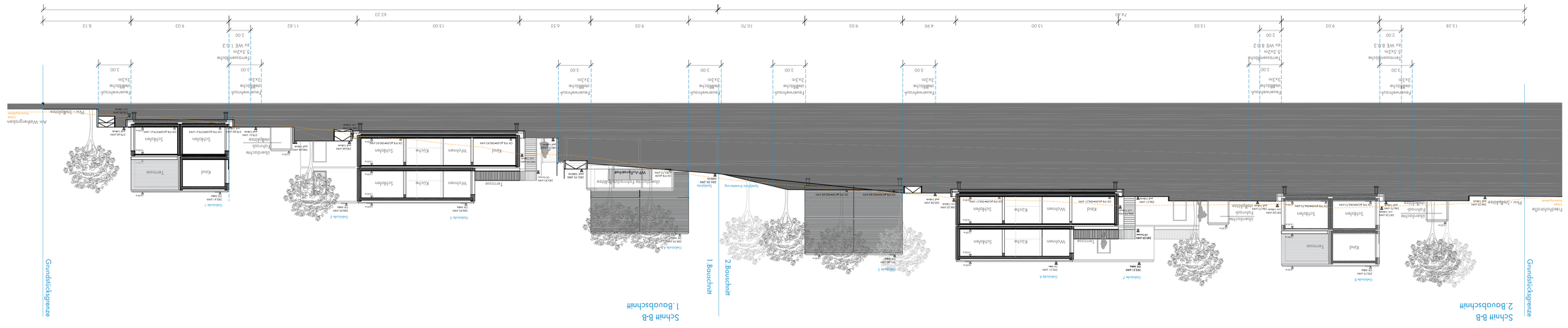

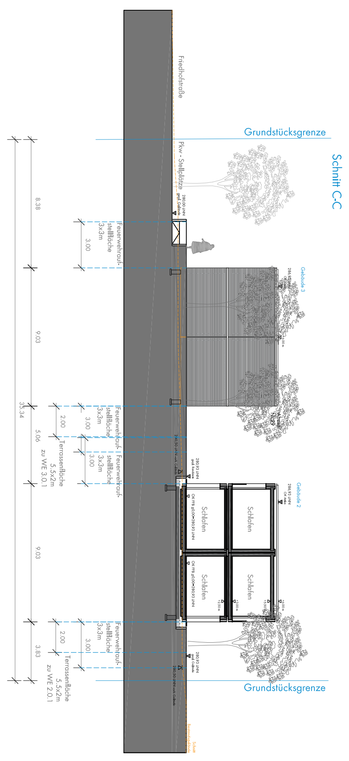

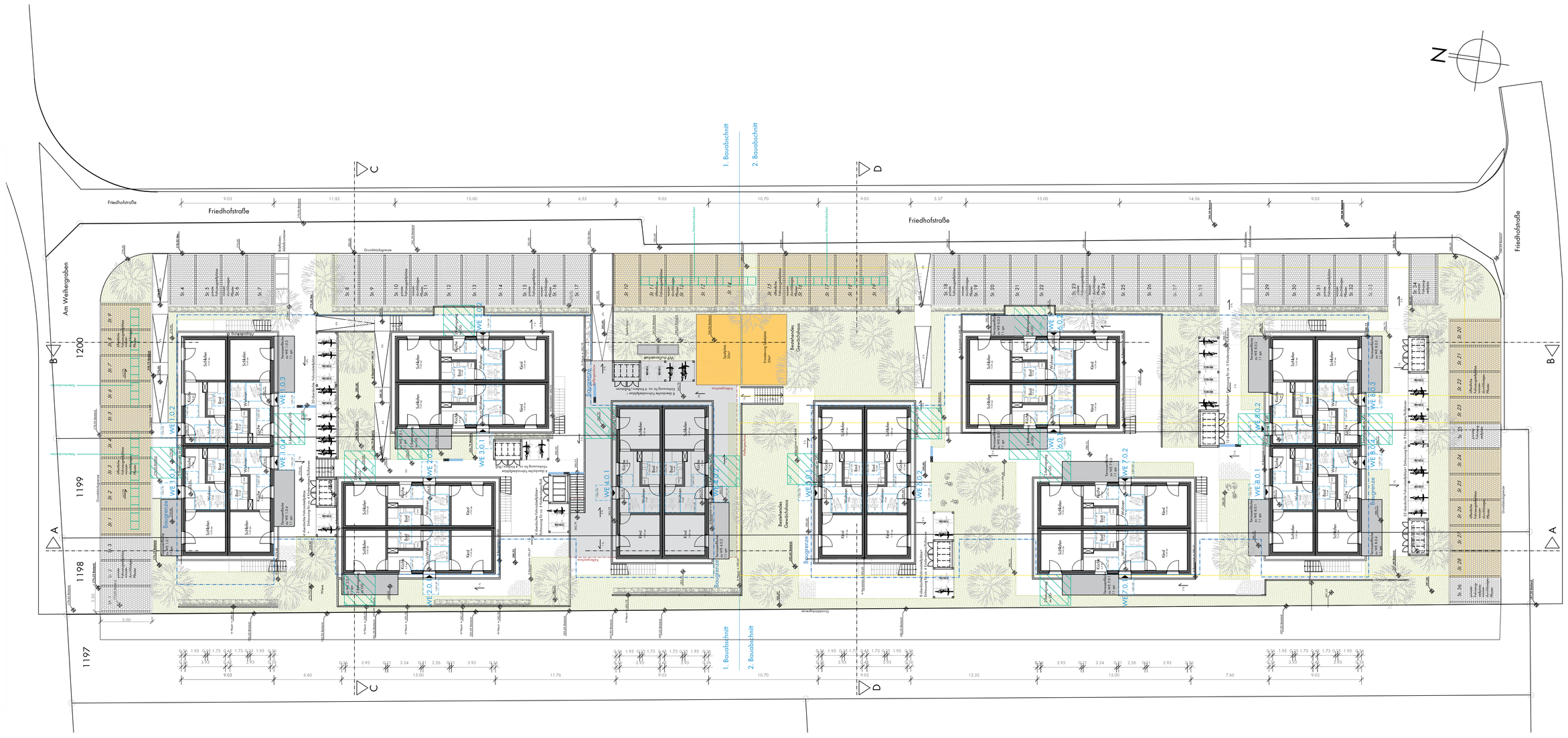

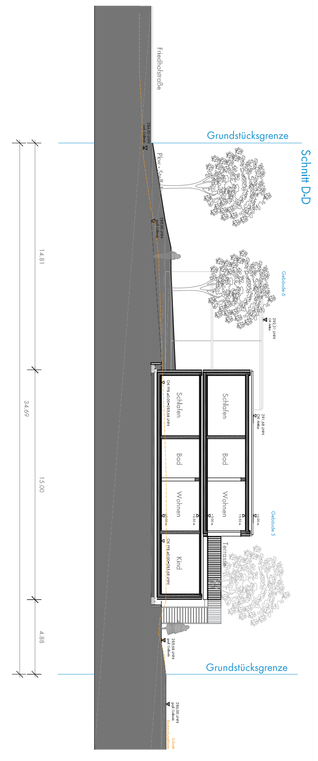

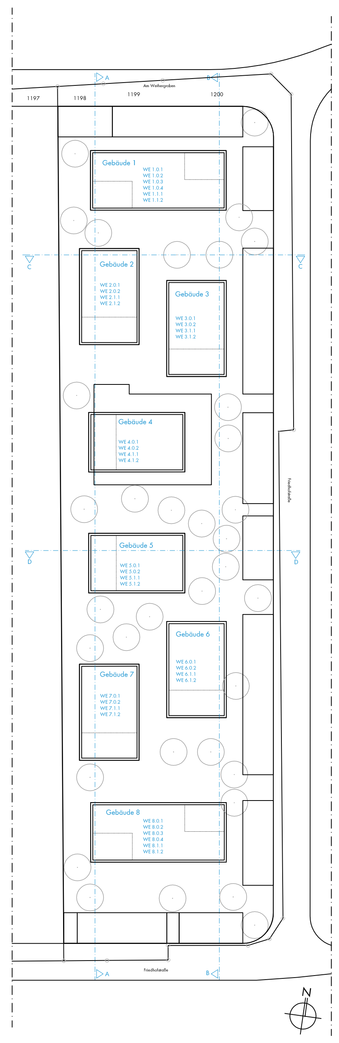

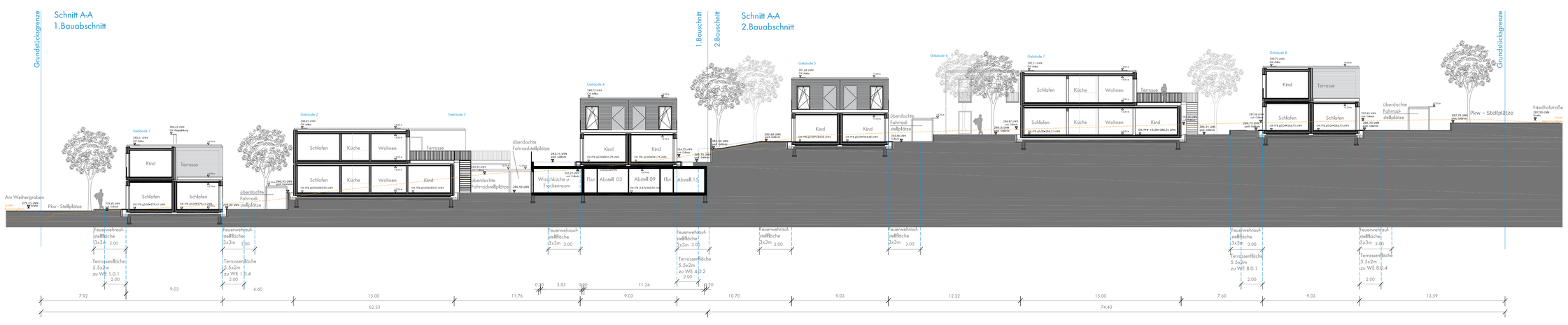

LEGENDE:

Brandschutz:
2.Rettungsweg:

Rettungswegfenster
Mindestmaß:
0.90x1.20m

Feuerwehr -
Aufstellfläche
3x3m
§15 Abs. 6 LBO

Barrierefreiheit:

Rollstuhlabstellplatz
nach
§35 Abs.1 LBO
für den Wechsel
des Rollstuhls:
1.50m x1.80m

Bewegungsflächen
nach
§ 35 Abs. 1 LBO
1.20m x1.20m

Beispiel überdachter Fahrradstellplatz/ Einhausung für Kinderwagen/Rollatoren:

4 überdachte Fahrradstellplätze+
Einhausung für ca. 4 Kinderwägen/Rollatoren

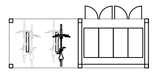

Dieser Plan darf weder in Teilen noch im Ganzen ohne schriftliche Zustimmung von Aktiv Aktivhaus GmbH gefertigt, vervielfältigt oder in sonstiger Weise weiter verarbeitet werden.

Die angegebenen Maße sind verantwortlich vor Ort zu prüfen und mit den Fachplanern und Vermessungsbüro abzustimmen. Alle auf Grundlage dieser Pläne erstellten Werkstattzeichnungen sind der Aktiv Aktivhaus GmbH und den Fachplanern zur Prüfung und Freigabe vorzulegen. Die einzuhaltenden Toleranzen sind vor Beginn der Werkstattplanung mit den Architekten und den Tragwerksplanern abzustimmen.

Genehmigungsplanung	Planstand 12.07.2018

Architekt
aktivhaus
200 series
300 series
500 series
Aktiv Aktivhaus GmbH
Albstraße 14
70597 Stuttgart
Germany
Tel +49.711.767500
Fax +49.711.7675044
info@aktiv-aktivhaus.com
www.aktivAktivHaus.com

Entwurfsverfasser:
Werner Sobek Stuttgart GmbH & Co.KG
Albstraße 14
70597 Stuttgart/Germany
Tel +49.711.767500
Fax +49.711.7675044
stuttgart@wernersobek.com
www.wernersobek.com

Stuttgart, den 12.07.2018

Bauherr

Kreisbaugesellschaft Waiblingen mbH

Projekt
Wohnen am Weihergraben - Wohnsiedlung in Modulbauweise
Strasse: Am Weihergraben PLZ und Ort 71394 Kernen-Rommelshausen

Planbezeichnung
Schnitt A-A, B-B, C-C, D-D
Grundriss EG

Erstellt	12.07.2018
Proj.-Nr./Serie	16003_CO2/700
Gezeichnet	HV
Gesehen	GG
Format	A0
Maßstab	1:200

16003_C02_A1 | 3

Plannummer